

419249

NORRTÄLJE KOMMUN
BYGG- OCH MILJÖNÄMNDEN

2010-08-08

Dnr 10/S33

10/25

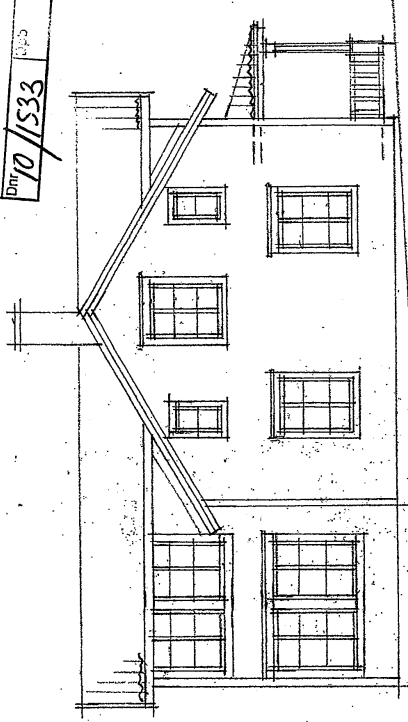

ÖSTER

Plinör Bygg- & Miljöutskottet i
Norrtälje beslut
10-08-24 D 117

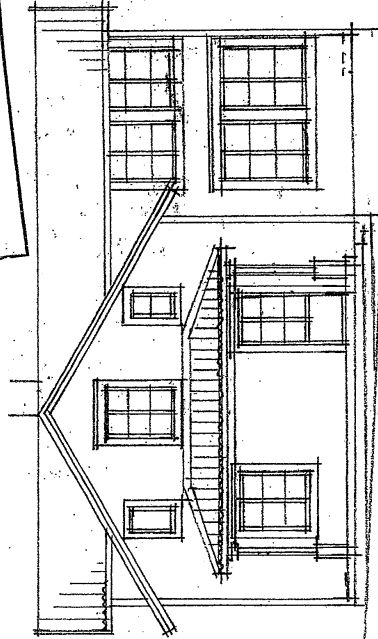

VÄSTER

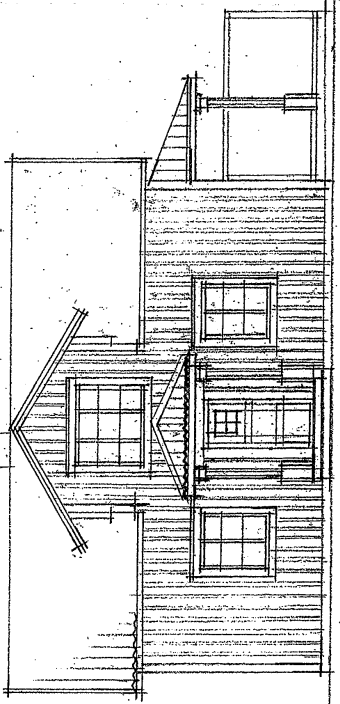

NÖRR

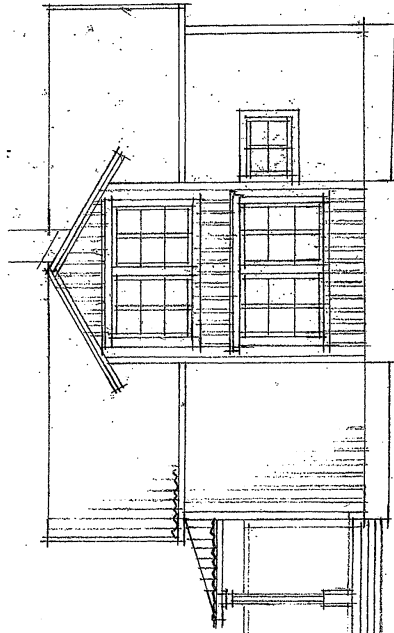

SÖDER

BYGGLÖSNRITNING

NORRTÄLJE KOMMUN

SÖDERBY KARL-NYBY 1:9

FASADER 1:100

2010 09 07

ARKITEKT ANTS ENDRE

070 755 7691

