Dnr BoM 2021-002838 – Ankom 2021-06-14

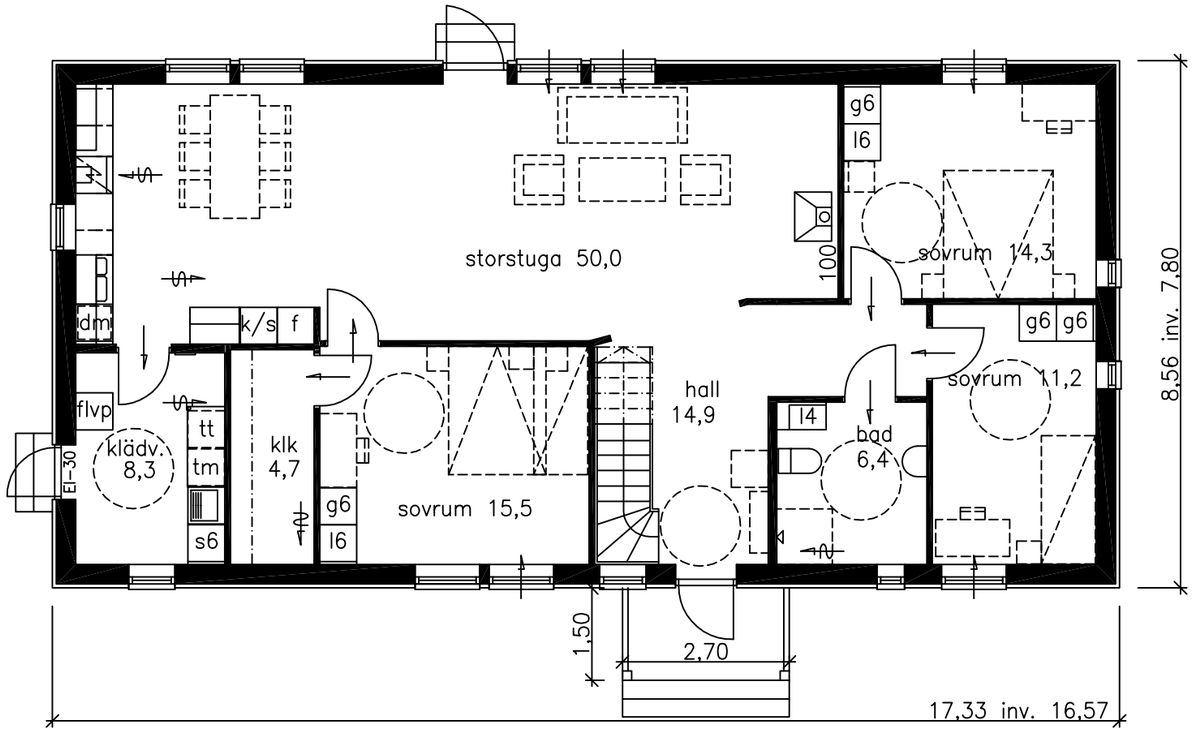

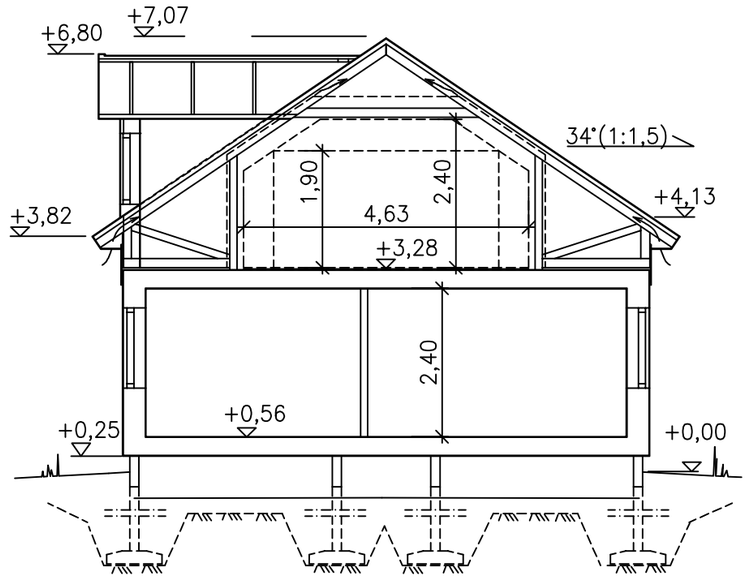

SEKTION PRINCIPRITNING

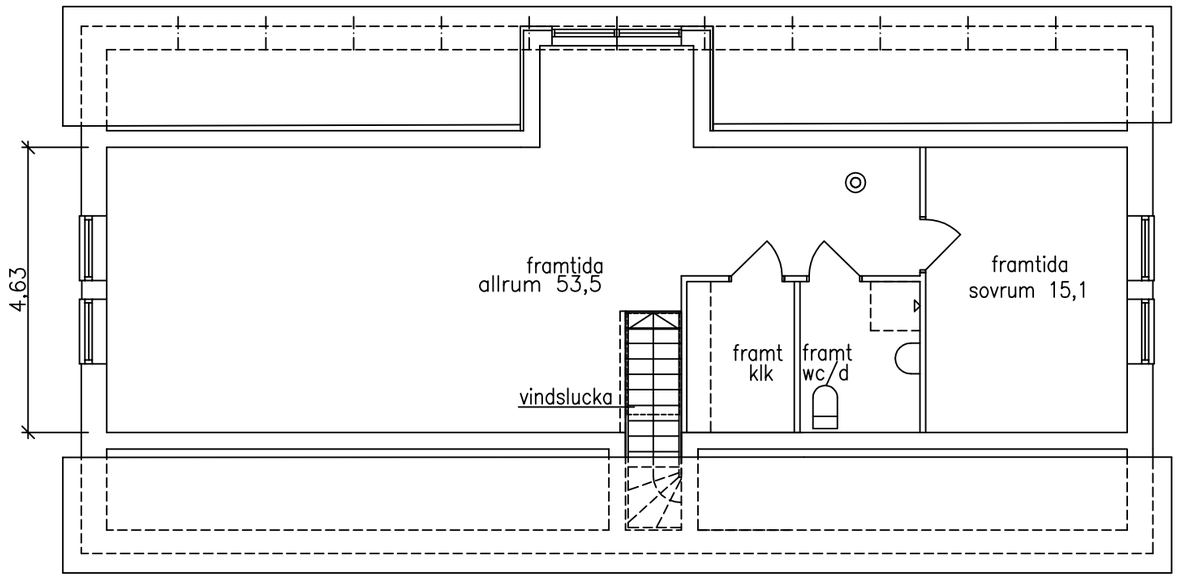

VINDSPLAN EJ INREDD (vindslucka ingår)

NYBYGGNAD Å TOFTINGE 1:42
INOM NORRTÄLJE
ÄGARE: MARIA MATTSSON
JOHAN MILTON
VÄDDÖ

BOSTAD FÖR 3 PERSONER, 129.3 m2
FÖNSTERAREA: 15.2 m2
BYGGNADSAREA: 152.4 m2

ÄLVSBYHUS

HUVUDKONTOR:
STÄLLVERKSVÄGEN, 942 81 ÄLVSBYN
TEL. 0929-162 00

REVIDERINGEN AVSER	DATUM	SIGN

HENRIK
SE 129 S 34

RIT. EDWIN H	SKALA 1:100	RITN. NR 46647
ÄLVSBYN 2021.06.01 *Edwin Häggkvist*		ÄBYCAD

Dnr BoM 2021-002838 – Ankom 2021-06-14 Bygglov - BoM 2021-002838 - Johan Andersson - 2021-06-28 -