

+00,00 = Höjd som utgår  
 +00,00 = Ny höjd  
 +00,00 = Befintlig höjd som behålls

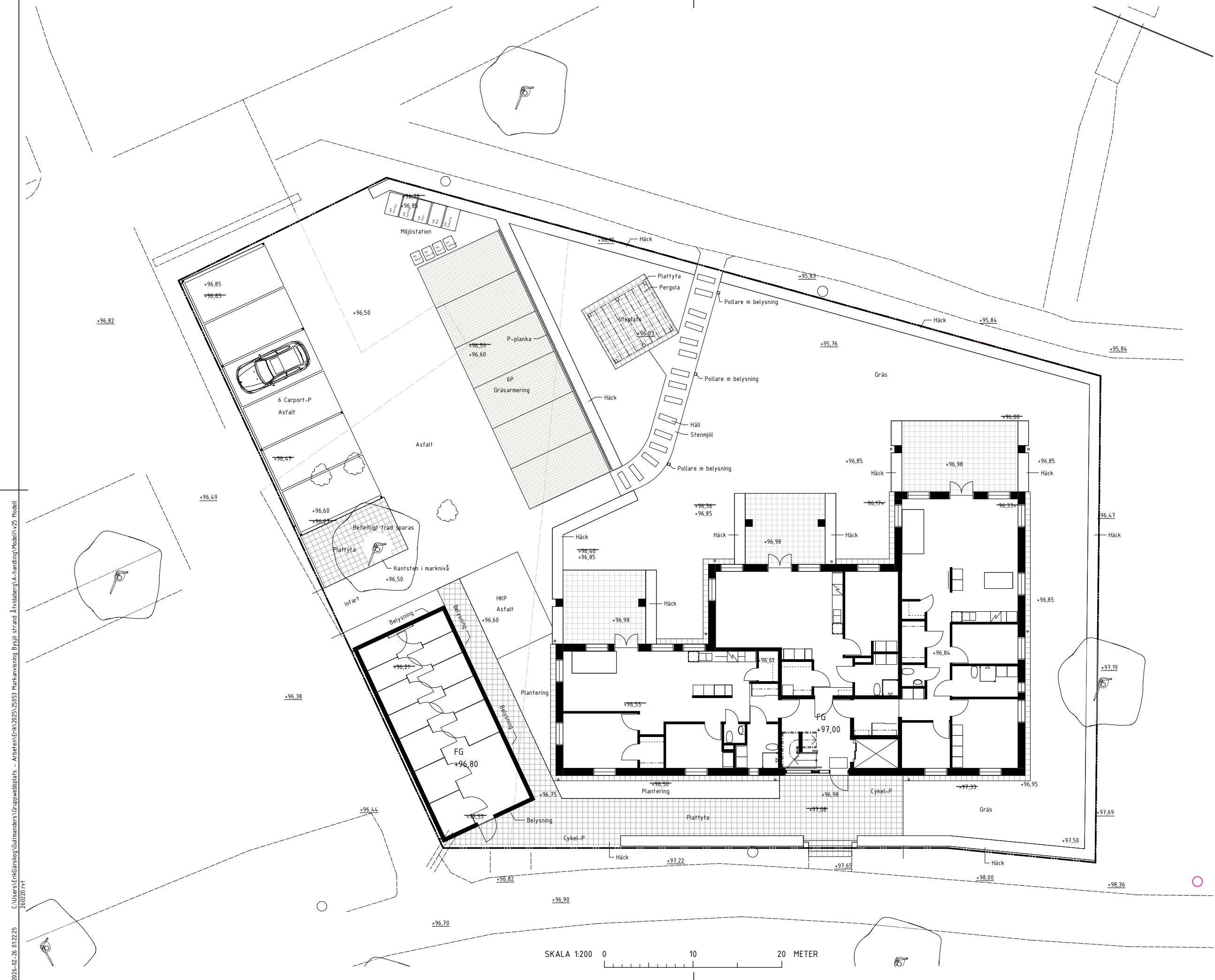

|   |                        |                    |      |
|---|------------------------|--------------------|------|
| BET   | ÄNDRINGEN AVSER        | DATUM              | SIGN |
| <b>FÖRFRÅGNINGSUNDERLAG</b>                   |                        |                    |      |
| Villan 4<br>Bysjö strand                      |                        |                    |      |
| Arkitekter & Ingenjörer<br><b>GULLMANDERS</b> |                        | <b>FAGNES</b>      |      |
| UPPDRAG NR<br>25053                           | RITAD/KONSTR. AV<br>EG | HANDELAGGARE<br>EG |      |
| DATUM   | ANSVARIG               |                    |      |
| Nybyggnad av flerbostadshus<br>Situationsplan |                        |                    |      |
| SKALA<br>ÅT 1:200                             | NUMMER<br>A-00-0-100   | BET                |      |

C:\Users\ErikGärskog\Gullmanders\Gruppwebbplats - Arbeten\Erik.2025\25053 Harknsväning Bysjö strand Atvåsbjerg\A-handling\Modell\1\25 Modell  
 260220.rvt  
 2026-02-26 01:22:25