

Till samtliga medlemmar i BRF Tule

Detta informationsblad har som målsättning att informera alla medlemmar i BRF Tule hur mycket energi vi har förbrukat under månaden samt även större arbeten på fastigheterna samt annan allmän information.

Elförbrukning och kostnad

Vår elförbrukning under månaden i alla fyra husen tillsammans var ungefär samma som föregående år om hänsyn tas till att utemedeltemperaturen låg en grad under förra året.

Elförbrukningen i 41:an har de senaste sex månaderna legat över förbrukningen i de övriga tre husen. Det kan bero på någon felinställning eller tekniskt fel. Boende ombeds vara vaksamma.

El-priset på elbörsen Nordpool, spotpriset, låg under månaden på något högre nivå jämfört med föregående år. Nätbolaget Eons kostnader ligger tack vare sänkt elskatt bara något över föregående år.

För månaden mars var totala el-kostnaden något högre än föregående år beroende på det högre spotpriset.

Som vanligt visas elförbrukningen och elkostnaderna på följande två sidor.

Arbeten i byggnaderna

Styrelsen har nu beslutat att beställa takomläggning. Den kommer att utföras i två etapper, år 2026 i 33:an och 35:an samt, om ingenting oförutsett inträffar, år 2027 i 39:an och 41:an. Arbetet i 33:an och 35:an börjar med resning av ställningar den 19 maj.

Utförlig information om projektet kommer att ges i samband med föreningsstämman den 21 maj samt löpande.

Brf Tule EI förbrukning 2026 apr

xxaprYY

R254

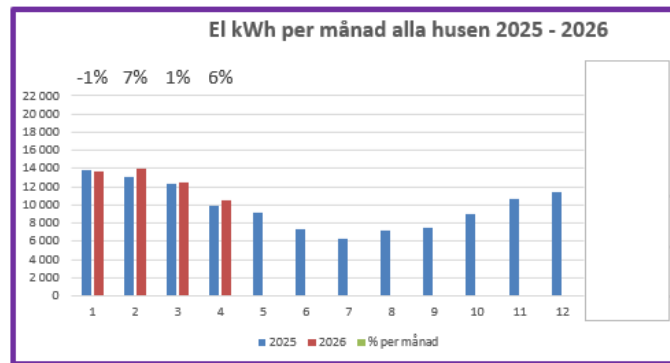

Temperatur apr
 2025 8,3 °C
 2026 7,3 °C
 Motsvarar ca 500 kWh

33

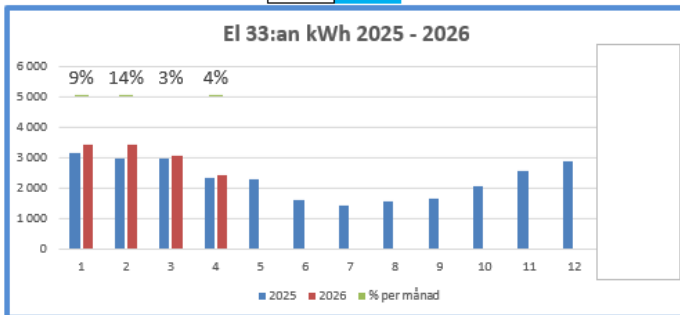

35

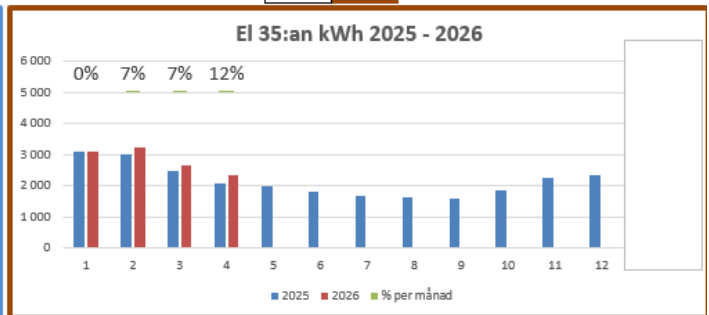

39

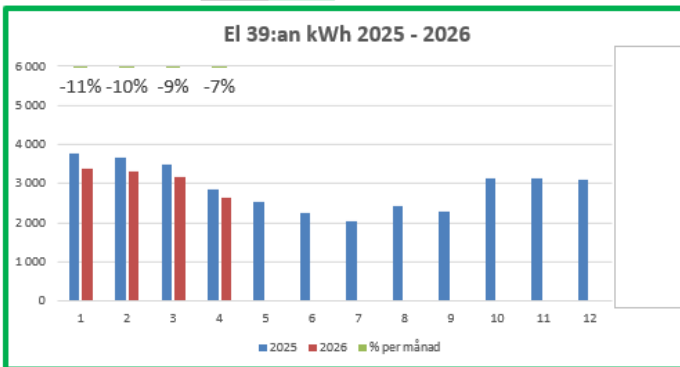

41

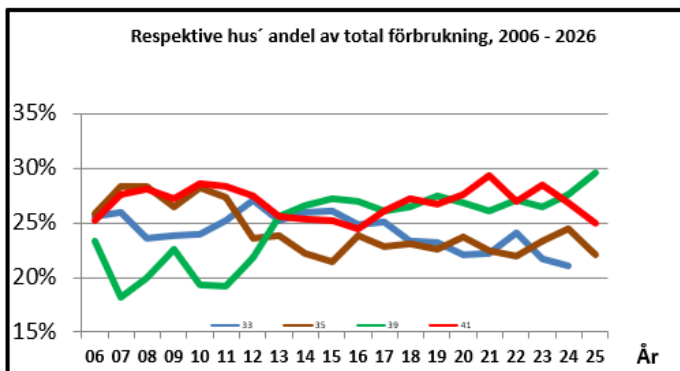
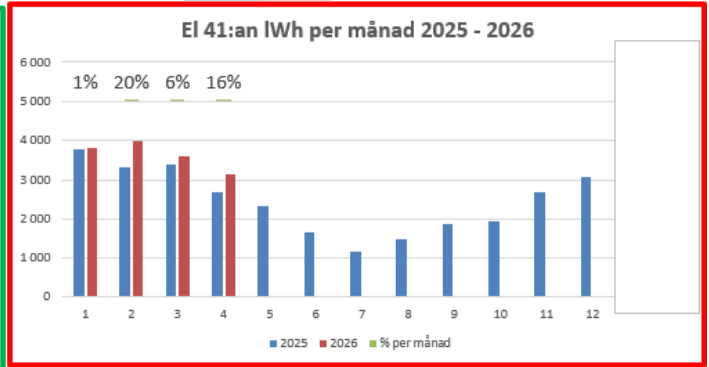

Tule

El-kostnader 2026

april

Spotpriser öre/kWh

månad	2025	2026
01	63	108
02	77	110
03	51	59
04	37	55
05	43	
06	23	
07	37	
08	49	
09	52	
10	63	
11	70	
12	52	
snitt	57	83
	ändring	46%

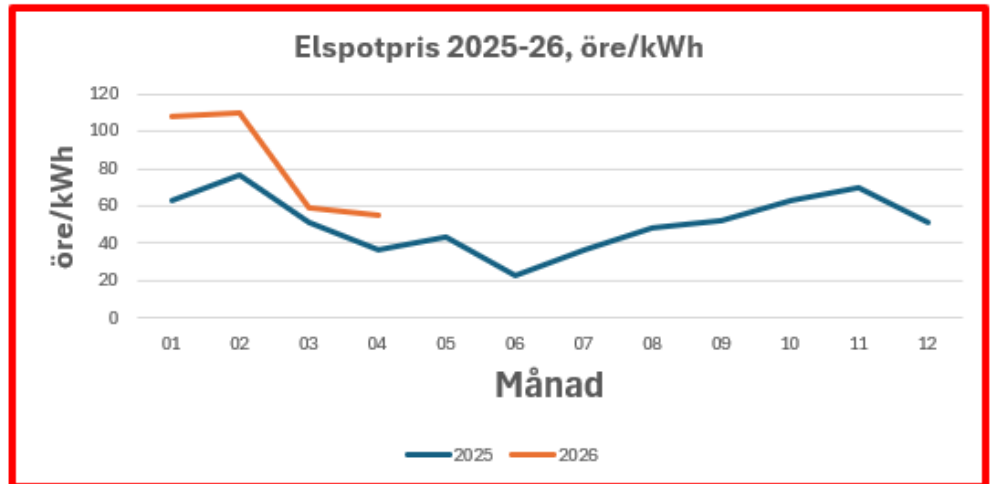

kWh/mån	2025	2026
01	13 799	13 695
02	13 022	13 955
03	12 357	12 503
04	9 957	10 551
05	9 140	
06	7 333	
07	6 328	
08	7 110	
09	7 394	
10	9 003	
11	10 625	
12	11 372	
ack	49 135	50 704
	ändring	3%

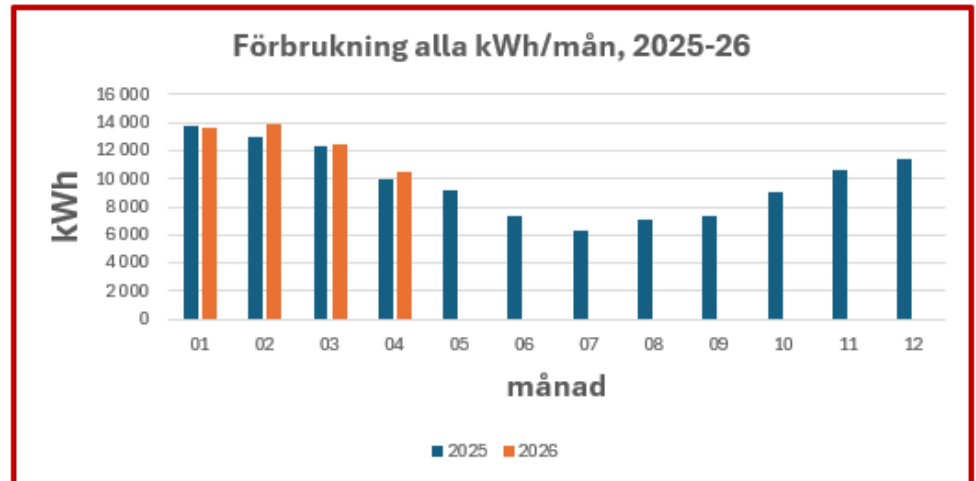

kr/mån	2025	2026
01	34 795	42 883
02	35 946	43 726
03	30 307	32 157
04	24 505	28 673
05	23 918	
06	19 474	
07	20 697	
08	22 819	
09	23 826	
10	27 555	
11	31 977	
12	29 889	
ackum.	101 048	147 439
	ändring	46%

